

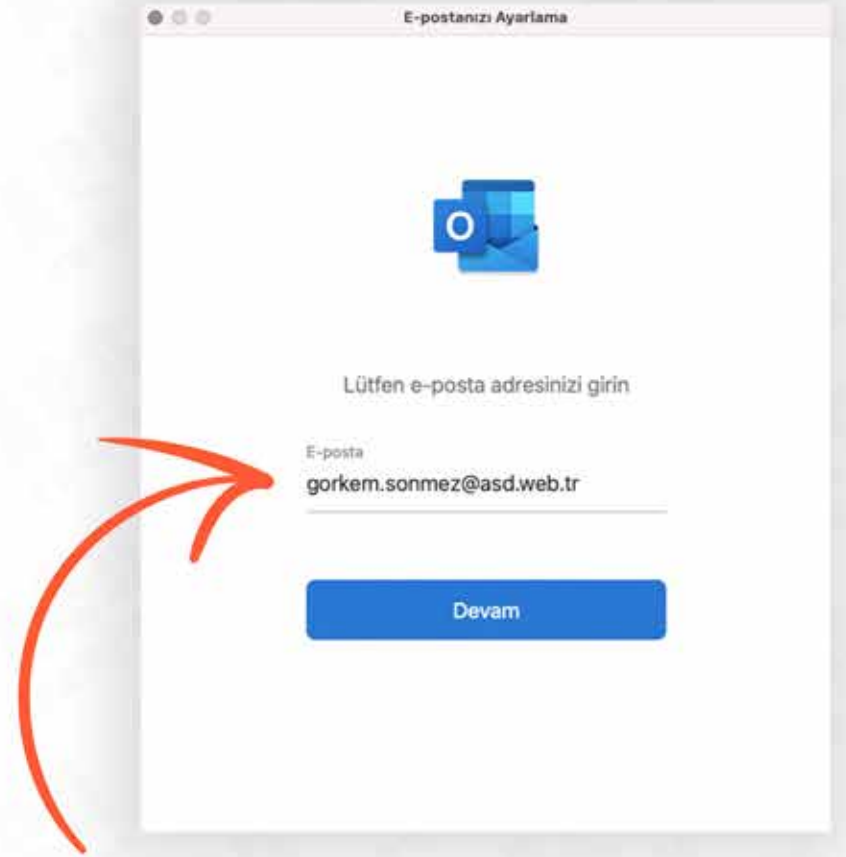

Mac için Outlook Mail Kurulumu

1

Bilgisayarımıza
Outlook'u kurduktan sonra
Yeni E-posta hesabına
tıkladıktan sonra
E-posta Bölümüne
mail adresimizi yazıyoruz.



2

Bu kısımda en altta bulunan **IMAP/POP** seçeneğine tıklıyoruz.

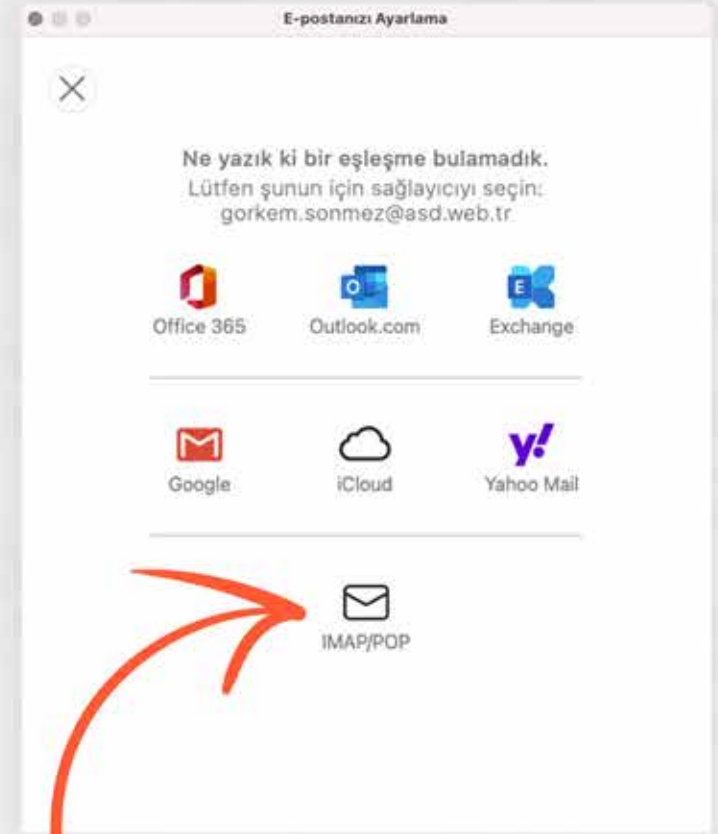

ür: **POP**

Gelen Posta Sunucusu
Sunucu Adı: **mail.alanadiniz**
Kullanıcı Adı: **Mail Adresiniz**
Şifre: **Şifreniz**

Giden Posta Sunucusu
Sunucu Adı: **mail.alanadiniz**
Kullanıcı Adı: **Mail Adresiniz**
Şifre: **Şifreniz**

DİKKAT: Gelen ve Giden
Sunucu Bölümlerinde
Bağlanmak için SSL kullan (önerilir)
kısmının işaretli **olmadığından**
emin olun.

E-postanızı Ayarlama

← IMAP/POP değil mi?

IMAP/POP

Tür
POP

E-posta Adresi
gorkem.sonmez@asd.web.tr

Kullanıcı Adı
gorkem.sonmez@asd.web.tr

Parola
••••••••

Parolayı Göster

Gelen Sunucusu B. No
mail.asd.web.tr 110

Bağlanmak için SSL kullan (önerilir)

Giden Sunucusu B. No
mail.asd.web.tr 587

Bağlanmak için SSL kullan (önerilir)

Hesap Ekle

4

E-posta adresiniz
başarı ile kuruldu.

